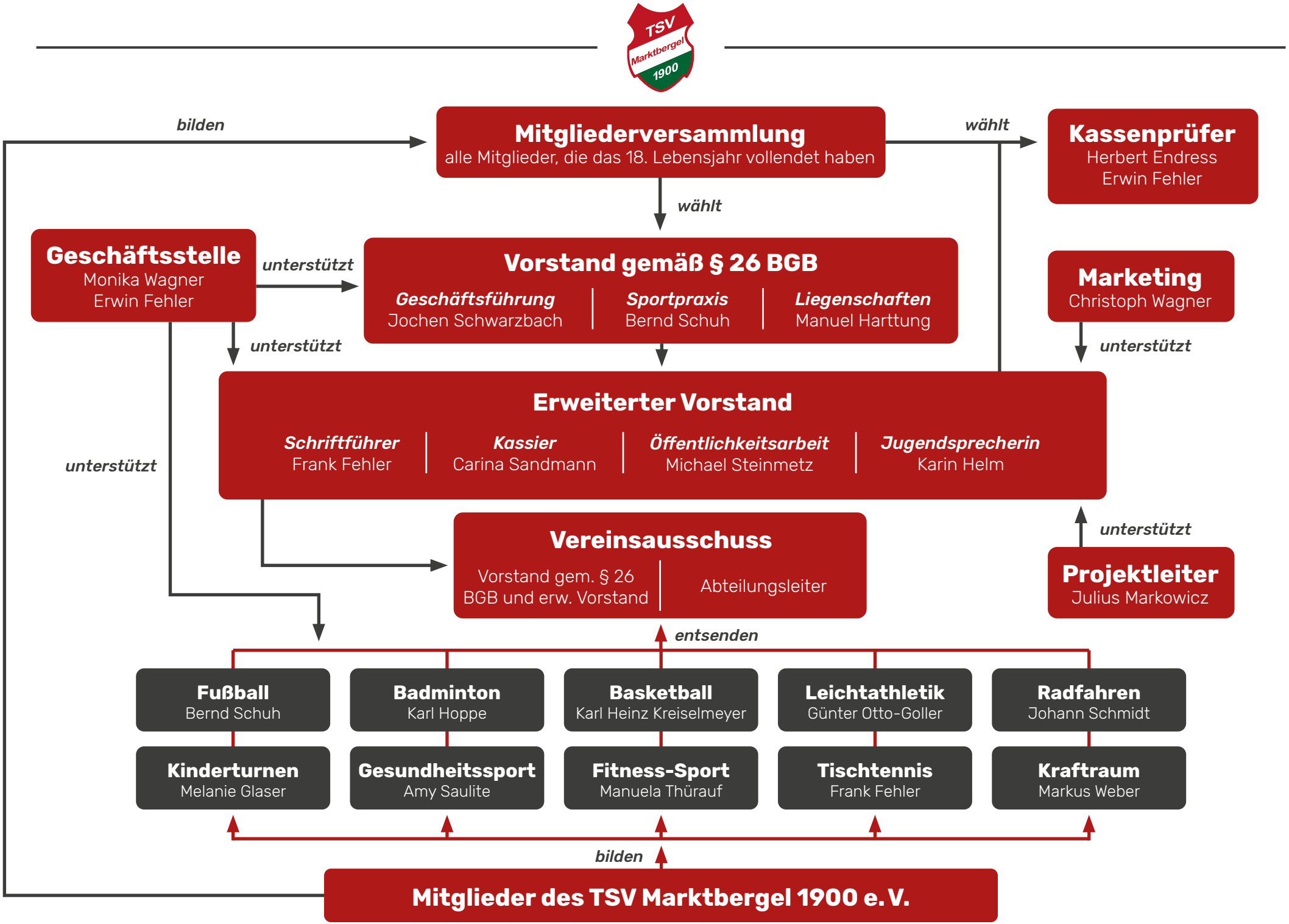
bilden
Mitgliederversammlung
alle Mitglieder, die das 18. Lebensjahr vollendet haben
wählt
Kassenprüfer
Herbert Endress
Erwin Fehler
wählt
Geschäftsstelle
Monika Wagner
Erwin Fehler
unterstützt
Vorstand gemäß § 26 BGB
Geschäftsführung
Jochen Schwarzbach
Sportpraxis
Bernd Schuh
Liegenschaften
Manuel Harttung
Marketing
Christoph Wagner
unterstützt
unterstützt
Erweiterter Vorstand
Schriftführer
Frank Fehler
Kassier
Carina Sandmann
Öffentlichkeitsarbeit
Michael Steinmetz
Jugendsprecherin
Karin Helm
unterstützt
unterstützt
Vereinsausschuss
Vorstand gem. § 26 BGB und erw. Vorstand
Abteilungsleiter
Projektleiter
Julius Markowicz
entsenden
Fußball
Bernd Schuh
Badminton
Karl Hoppe
Basketball
Karl Heinz Kreiselmeyer
Leichtathletik
Günter Otto-Goller
Radfahren
Johann Schmidt
Kinderturnen
Melanie Glaser
Gesundheitssport
Amy Saulite
Fitness-Sport
Manuela Thürauf
Tischtennis
Frank Fehler
Kraftraum
Markus Weber
bilden
Mitglieder des TSV Marktbergel 1900 e.V.