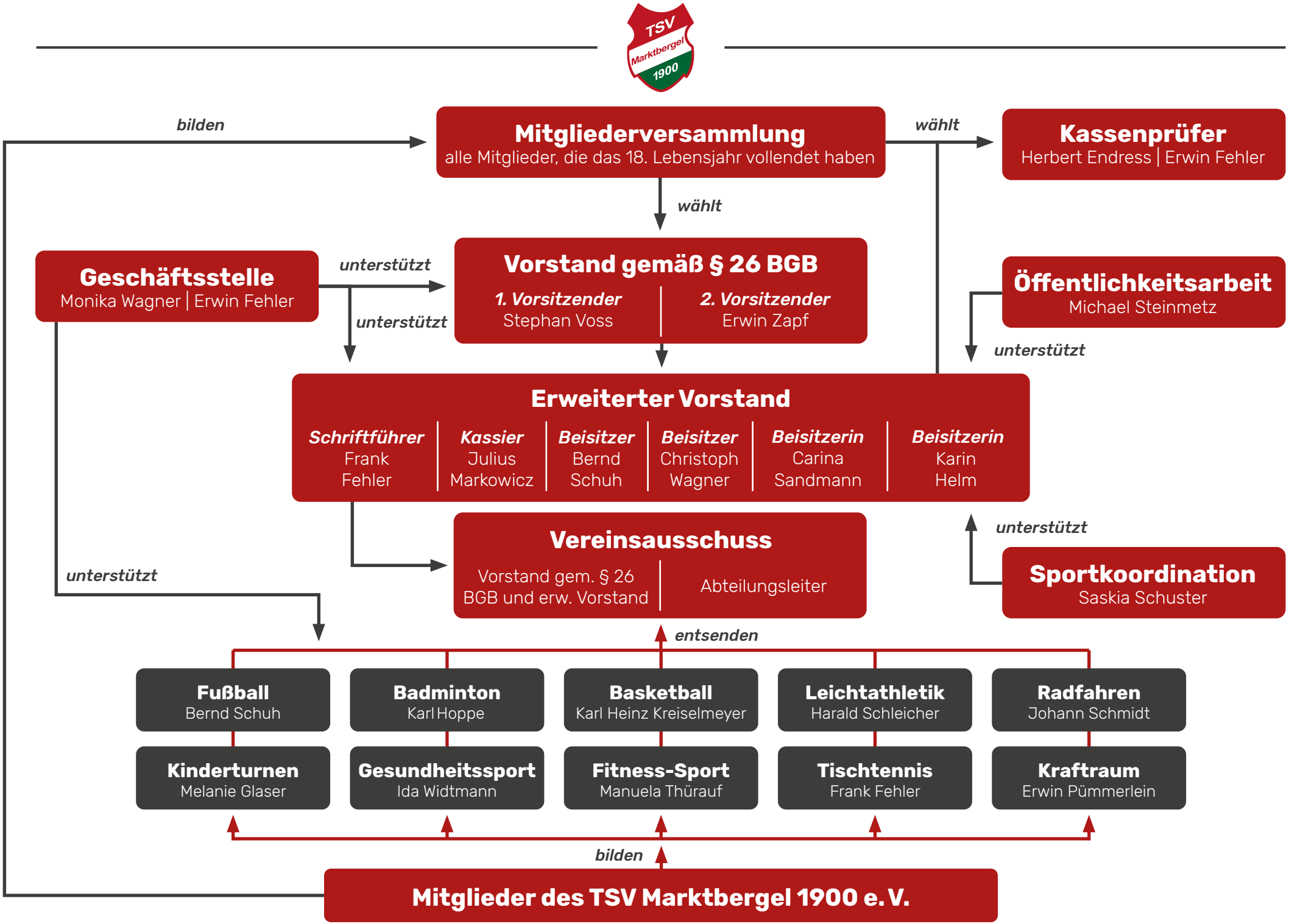
bilden
Mitgliederversammlung
alle Mitglieder, die das 18. Lebensjahr vollendet haben
wählt
Kassenprüfer
Herbert Endress | Erwin Fehler
wählt
Geschäftsstelle
Monika Wagner | Erwin Fehler
unterstützt
unterstützt
Vorstand gemäß § 26 BGB
1. Vorsitzender
Stephan Voss
2. Vorsitzender
Erwin Zapf
Öffentlichkeitsarbeit
Michael Steinmetz
unterstützt
Erweiterter Vorstand
Schriftführer
Frank Fehler
Kassier
Julius Markowicz
Beisitzer
Bernd Schuh
Beisitzer
Christoph Wagner
Beisitzerin
Carina Sandmann
Beisitzerin
Karin Helm
unterstützt
Vereinsausschuss
Vorstand gem. § 26 BGB und erw. Vorstand
Abteilungsleiter
Sportkoordination
Saskia Schuster
unterstützt
entsenden
Fußball
Bernd Schuh
Badminton
Karl Hoppe
Basketball
Karl Heinz Kreiselmeyer
Leichtathletik
Harald Schleicher
Radfahren
Johann Schmidt
Kinderturnen
Melanie Glaser
Gesundheitssport
Ida Widtmann
Fitness-Sport
Manuela Thürauf
Tischtennis
Frank Fehler
Kraftraum
Erwin Pümmerlein
bilden
Mitglieder des TSV Marktbergel 1900 e. V.